

SOCIÉTÉ DE GÉOMÈTRES-EXPERTS

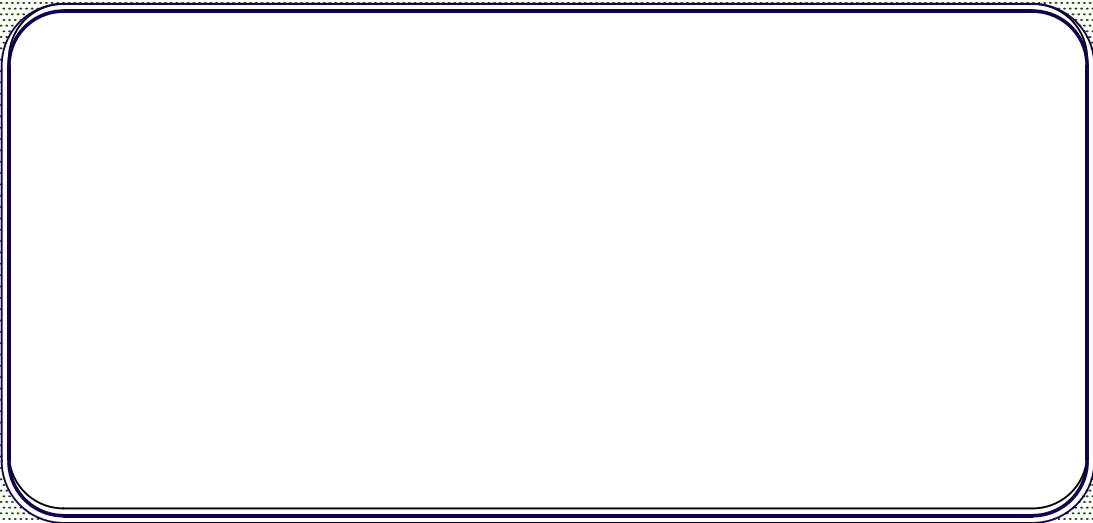

Département du Puy de Dôme
COMMUNE DE LA ROCHE BLANCHE

PLAN LOCAL D'URBANISME



Echelle : 1/	100917	Octobre 2013	(A) B C D E	Terrain	Bureau	Ch. projet
Version : Approbation					FDS	FDS

33, rue Notre-Dame - B.P. 63 - 03800 GANNAT cedex - Tél. 04 70 90 05 82 - Fax 04 70 90 68 90 - mail: bgn-gannat@bgn-sge.com

38, rue Ampère - B.P. 50 - 03402 VZEURE cedex - Tél. 04 70 46 72 29 - Fax 04 70 46 88 41 - mail: bgn-vzeure@bgn-sge.com

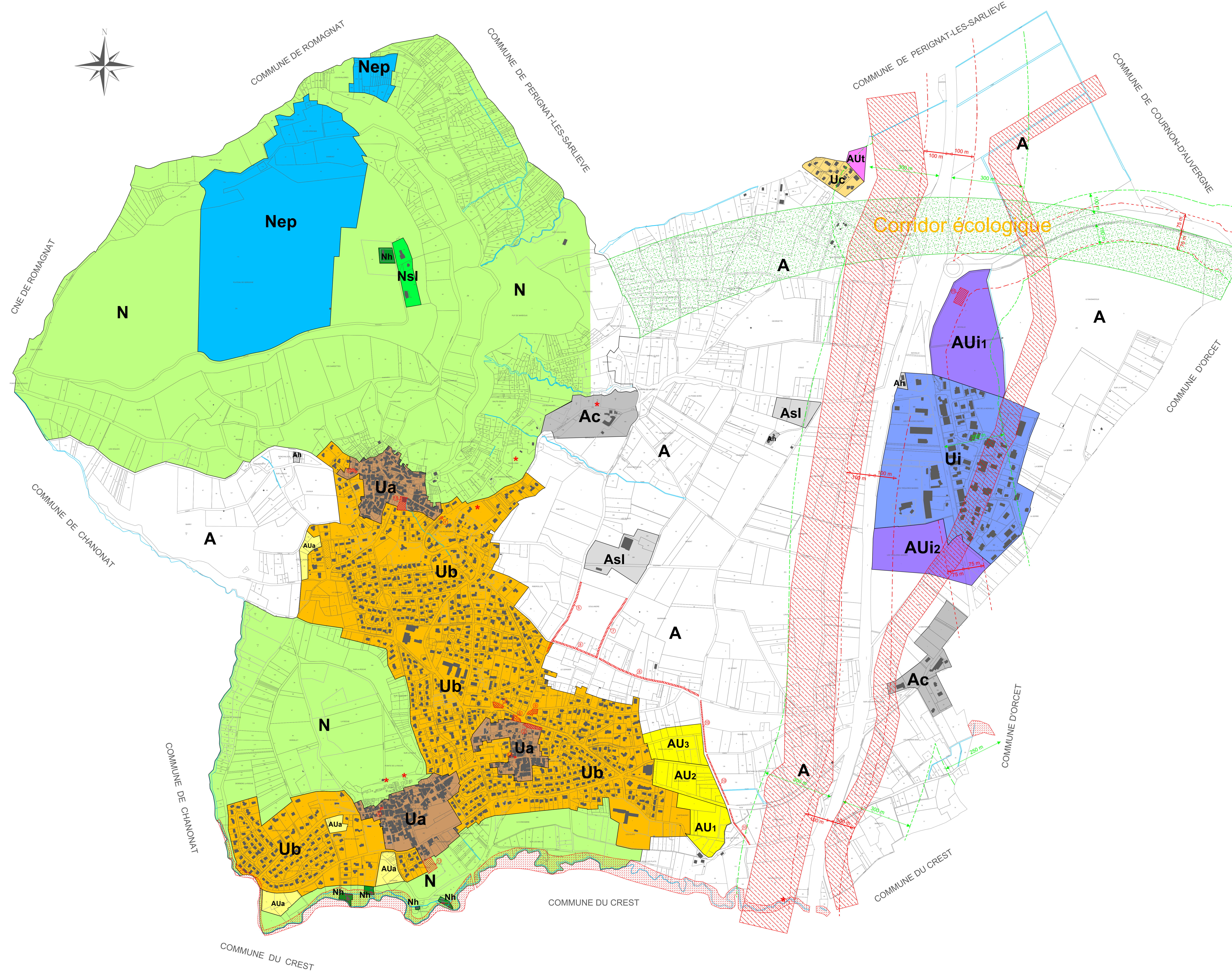

- ZONES URBAINES**
- ZONE Ua : Zone de centre ancien
 - ZONE Ub : Zone d'extension urbaine
 - ZONE Uc : Zone d'extension urbaine liée à une commune limitrophe
 - ZONE Ui : Zone d'activités industrielles, artisanales et de bureaux
- ZONES A URBAINISER**
- ZONE AU : Zone à urbaniser non équipée destinée à recevoir principalement de l'habitat
 - ZONE AUa : Zone à urbaniser à vocation d'habitat soumise à la réalisation d'une opération d'aménagement d'ensemble
 - ZONE AUi : Zone à urbaniser insuffisamment ou non équipée destinée à recevoir des activités industrielles, commerciales, artisanales et de bureaux
 - ZONE AUt : Zone à urbaniser insuffisamment ou non équipée à vocation d'accueil touristique
- ZONES AGRICOLES**
- ZONE A : Zone à vocation agricole inconstructible
 - ZONE Ac : Zone agricole constructible
 - Secteur Ah : Secteur agricole à vocation d'habitat
 - ZONE Asl : Zone à vocation d'accueil des activités sportives, culturelles, de détente et de loisirs
- ZONES NATURELLES**
- ZONE N : Zone naturelle protégée au titre de la qualité des sites, des milieux naturels et des paysages
 - Secteur Nep : Secteur naturel de protection de la ressource en eau
 - Secteur Nh : Secteur naturel à vocation d'habitat
 - Secteur Nsi : Secteur lié aux activités culturelles, touristiques, sportives et de loisirs
- ZONE DE PRESCRIPTION SPECIALE**
- Zone de danger liée aux canalisations de gaz
 - Zone soumise au risque d'inondation
 - Emplacement réservé
 - Zone non aedificandi au titre de l'article L.111-1-4 du Code de l'Urbanisme
 - Zone affectée par le bruit
 - Secteur soumis au risque de mouvement de terrain

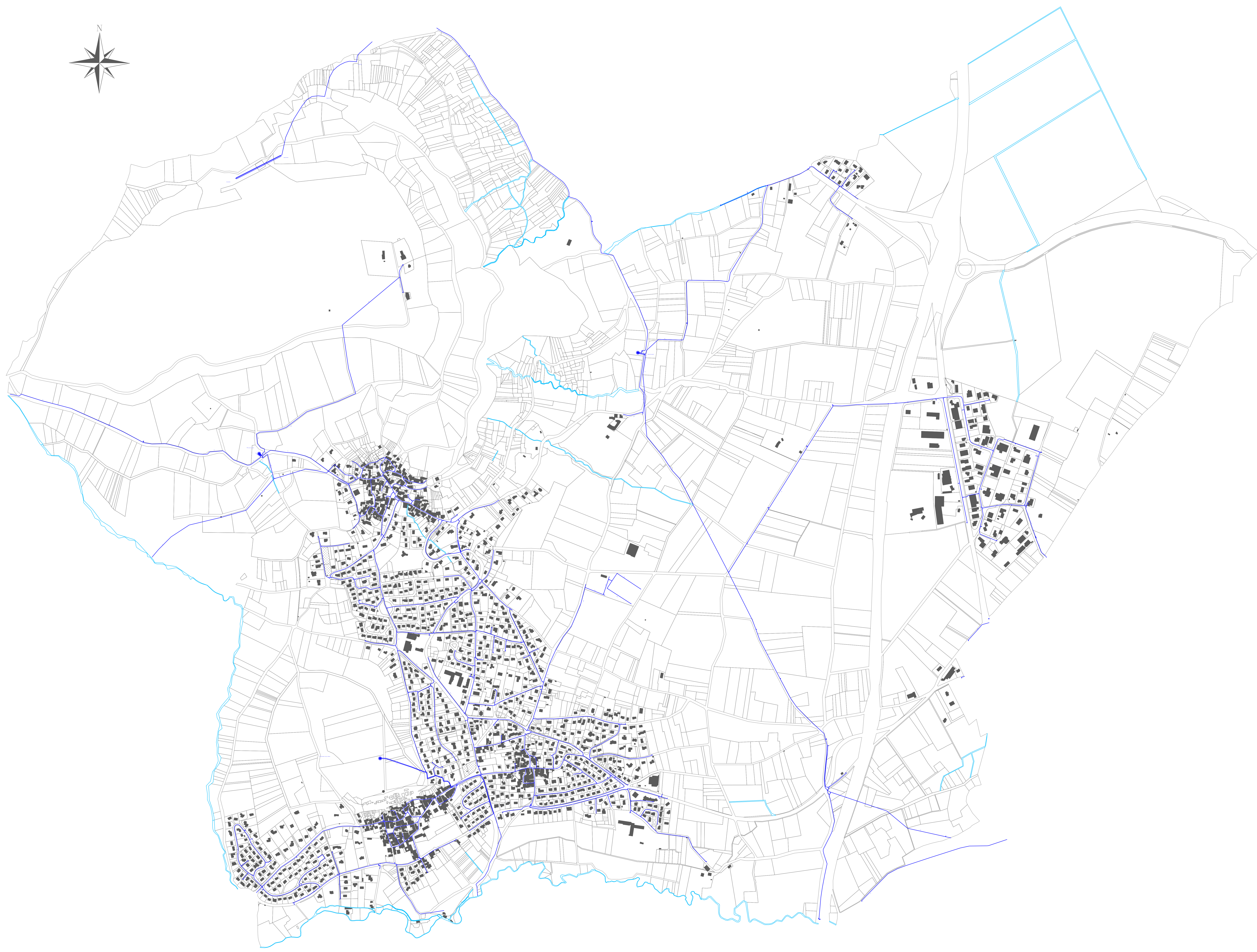
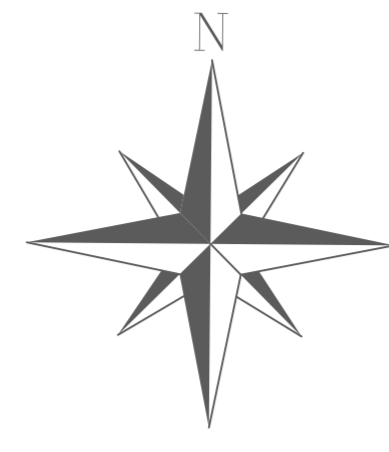

RESEAU AEP :
— réseau d'eau potable

12, Boulevard de la République - B.P. 59 - 63202 MONTLUÇON cedex - Tél. 04 73 38 31 56 - Fax 04 73 38 31 56 - mail: bgn-rsm@bgn-sge.com

BGN SOCIÉTÉ DE GÉOMÈTRES-EXPERTS **7c**

Département du Puy de Dôme
COMMUNE DE LA ROCHE-BLANCHE

**PLAN LOCAL D'URBANISME
PLAN D'ASSAINISSEMENT**

Echelle : 1/5000 100917 Octobre 2013 **B C D E**

Terrain	Bureau	Ch. projet
FDS	FDS	FDS

Quai Louis-Ranc - B.P. 1133 - 03103 MONTLUÇON cedex - Tél. 04 70 02 51 30 - Fax 04 70 02 51 35 - mail: bgn-montluc@bgn-sge.com
S.E.L.A. P.A. au capital de 100 000 Euros - R.C.S. 321 014 900 - Ordre des Géomètres Experts n° 9346
Siège Social: B.P. 1133 - 03103 MONTLUÇON cedex - Site: www.bgn-sge.com
6, Quai Henri ROBLIN 58300 DIEZIEUX - Tél. 03 86 25 24 75 - Fax 04 70 46 08 41 - mail: bgn-yz@bgn-sge.com

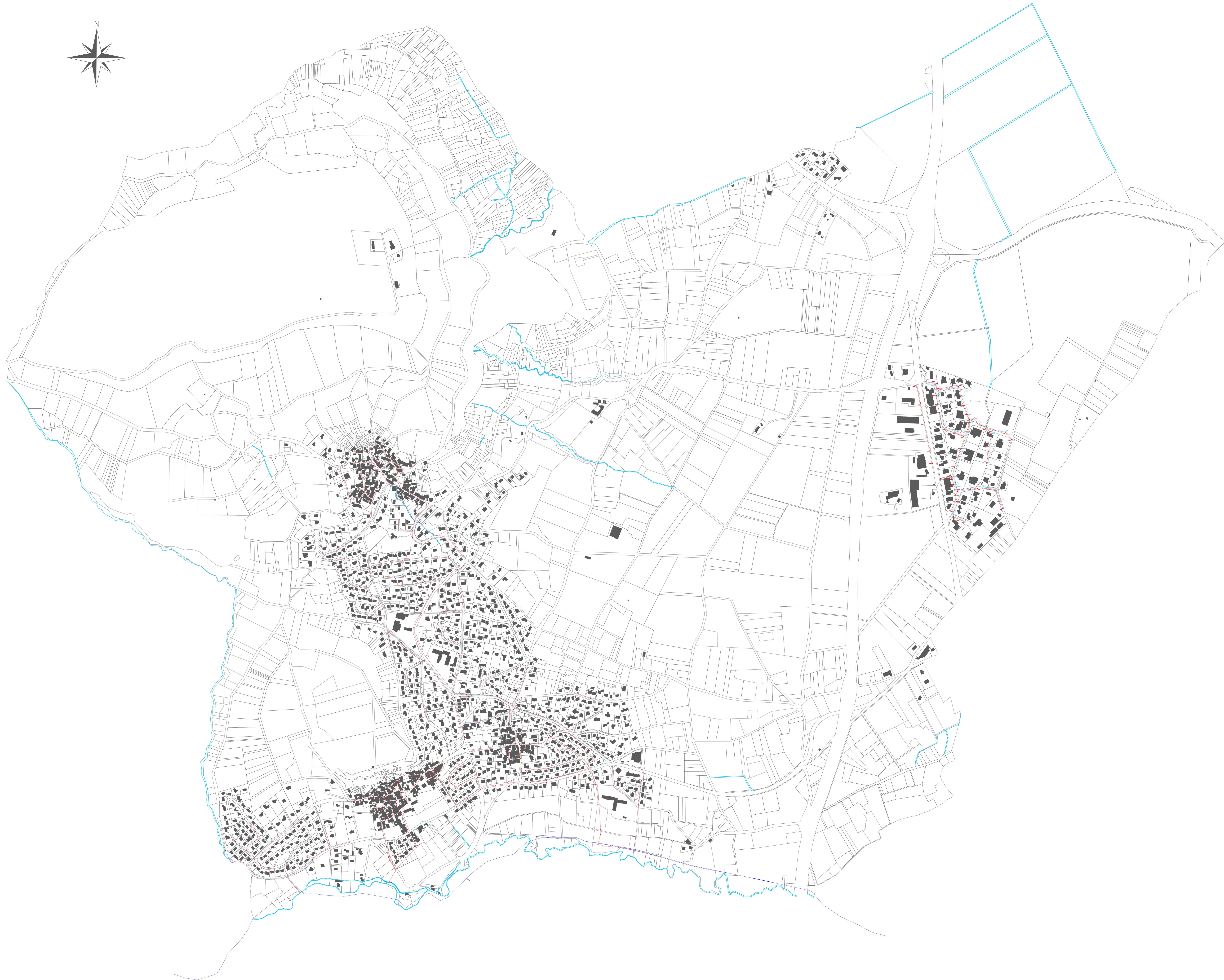
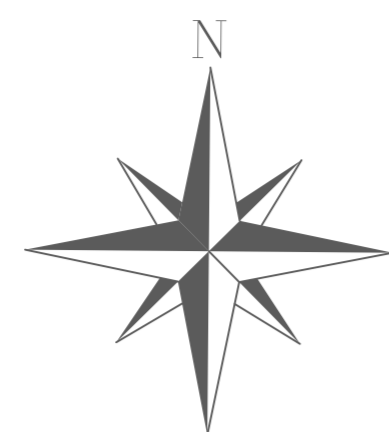

RESEAU COMMUNAL :

- eaux usées
- eaux pluviales

RESEAU INTERCOMMUNAL :

- réseau intercommunal

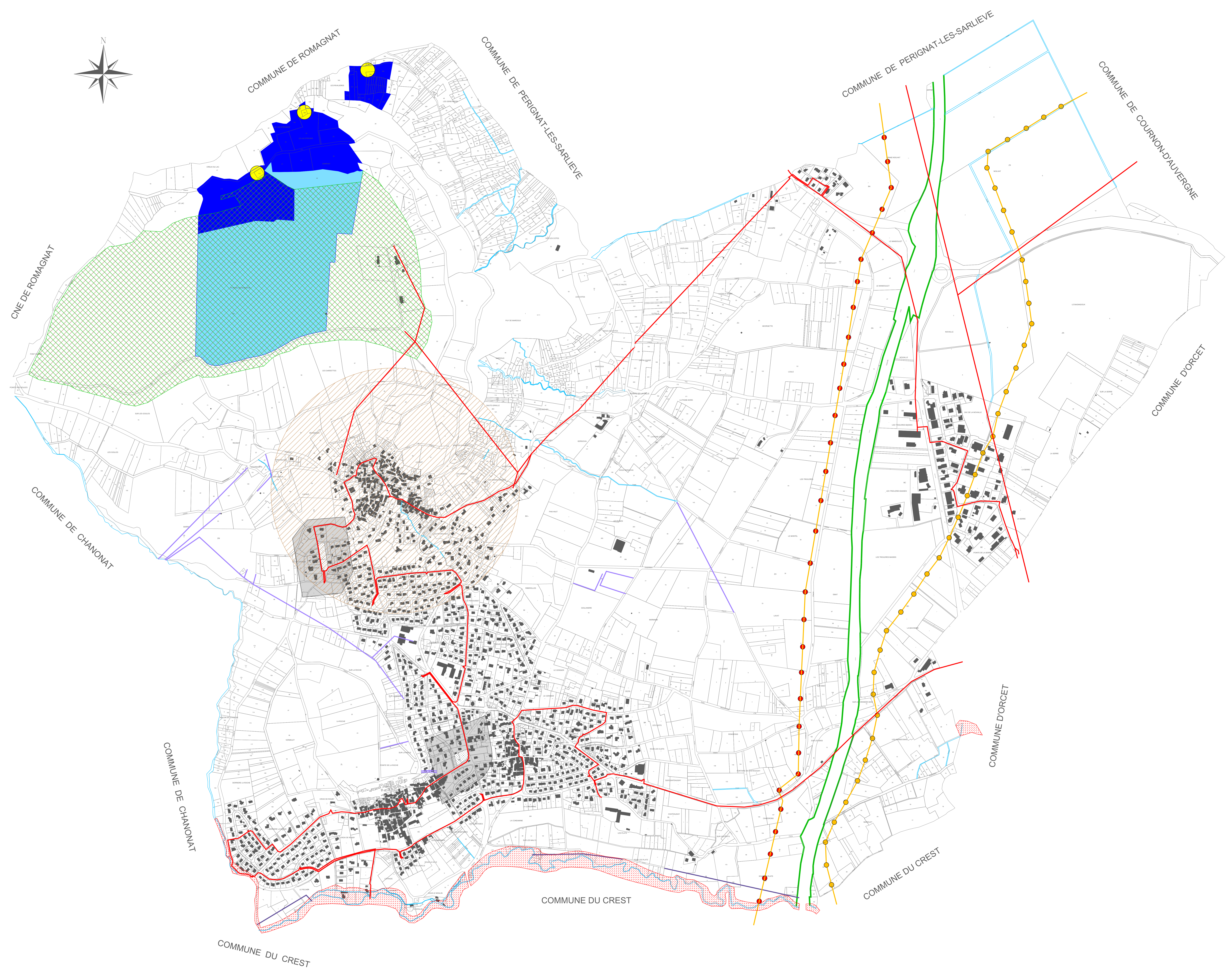

- AS1 - Conservation des eaux**
- Captages
 - Périimètres de protection rapprochés
 - Périimètres de protection éloignés
- AC1 - Monuments historiques**
- Monument inscrit - Eglise de Gergovie
 - Monument inscrit - Oppidum de Gergovie
 - Périimètre de protection
- AC2 - Protection des sites**
- Site inscrit - Plateau de Gergovie
- I3 - Gaz**
- Canalisations de transport de gaz haute pression 150mm
 - Canalisations de transport de gaz haute pression 250mm
- I4 - Electricité**
- Canalisations électriques
- A5 - Eau et assainissement**
- Canalisations publiques d'eau potable
 - Canalisations publiques d'assainissement
- Int1 - Cimetières**
- Voisinage des cimetières
- PM1 - Plan de Prévention des Risques d'Inondation (P.P.R.i.)**
- Zone exposée à un aléa
- EL11 - Interdiction d'accès grevant les propriétés limitrophes des autoroutes**
- Autoroute A75

Z.A.C. de La Novialle

